S. 1 | 1. Solo-Vl. | Vl. I a/b (nur geteilt bei da capo) | Solo-Tr. ad. lib. | Fl. I | „Das Leuchten der Rose" M. Apitz

alles triolisch (♫ und ♪.♬ = ...), alles legg. (...)
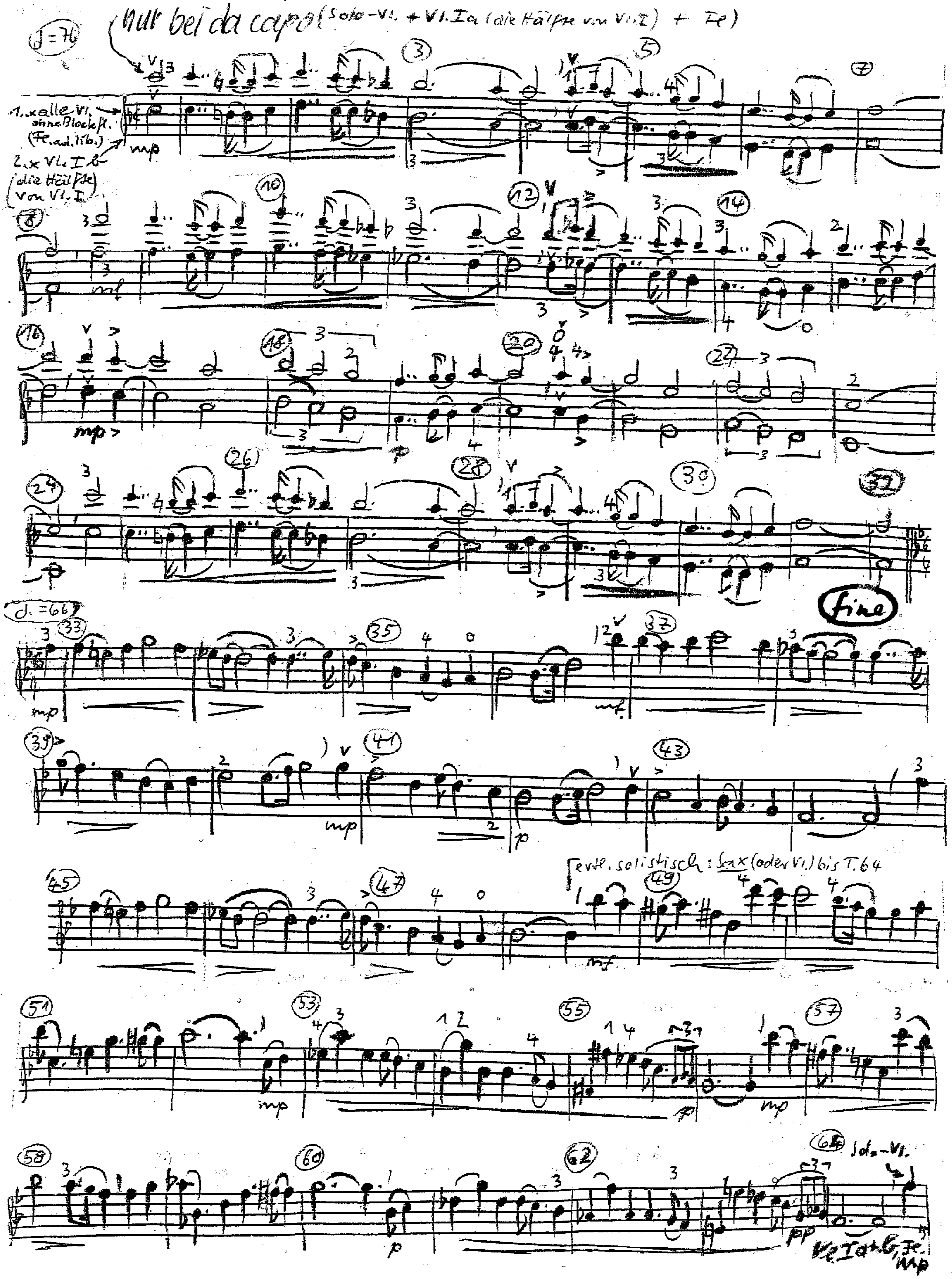
1. Solo-Vl. | Vl. I a/b (nur geteilt bei da capo) | Solo-Tr. ad. lib. | Fl. I | „Das Leuchten der Rose" M. Apitz S. 2
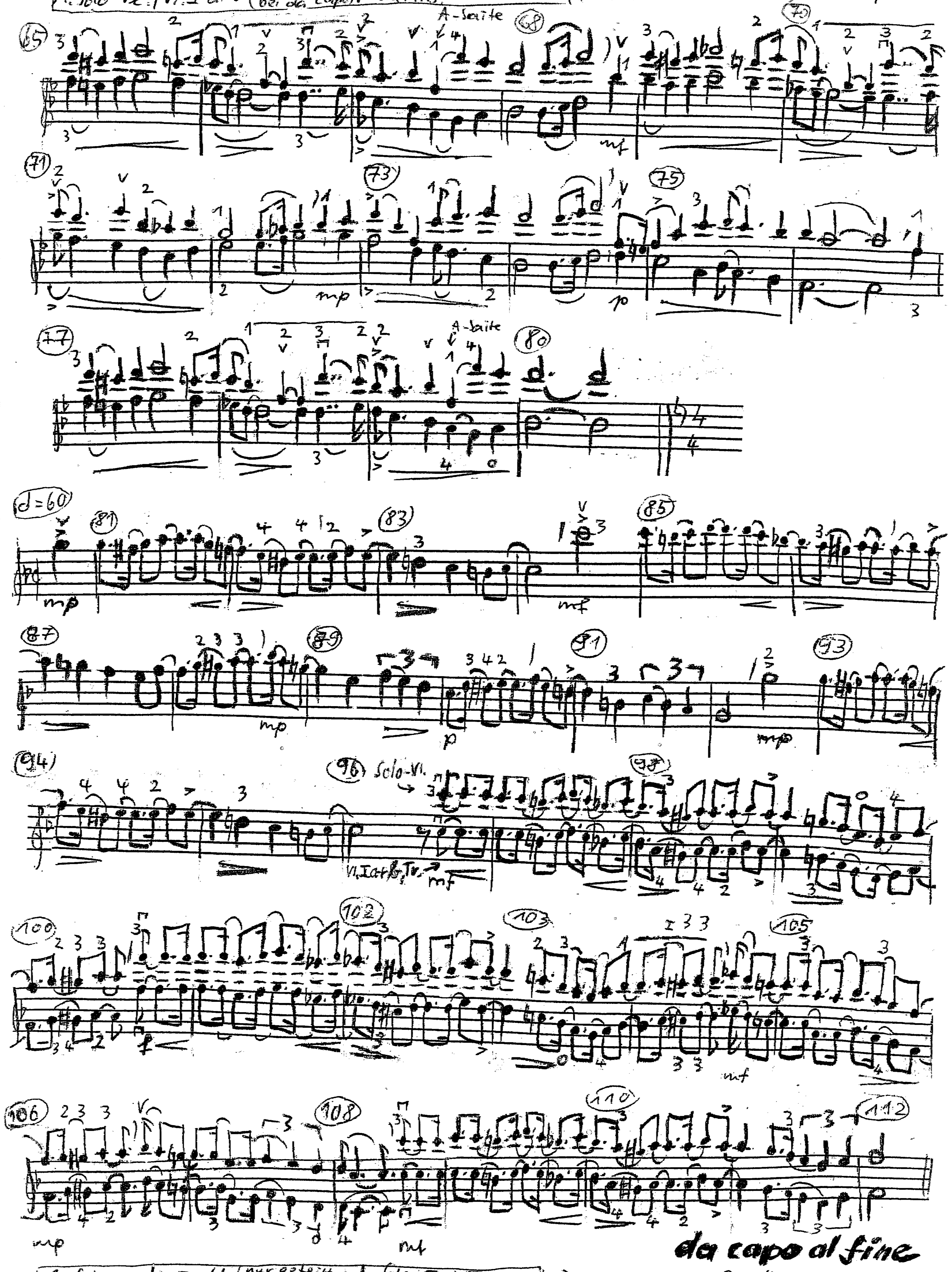
1. Solo-Vl. | Vl. I a/b (nur geteilt bei da capo) | Solo-Tr. ad. lib. | Fl. I | „Das Leuchten der Rose" M. Apitz S. 2